Niveau de couture : 1/4

Temps de réalisation :
Environ
2 heures 30

Marisa
mlm patrons

PATRON AERIENNE

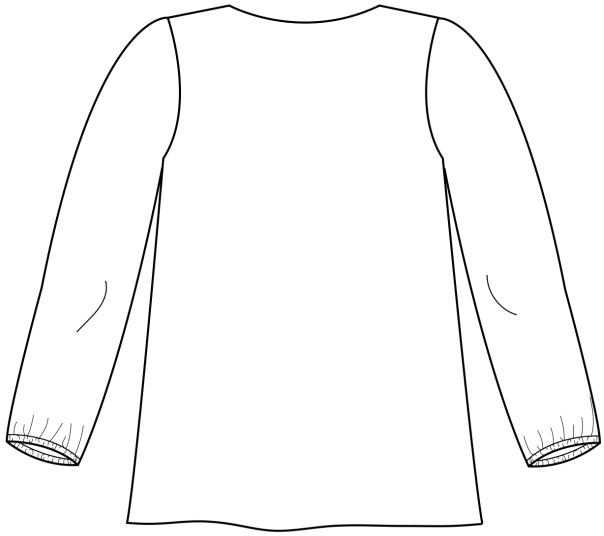

Aérienne est une blouse alliant confort, légèreté et féminité !

FOURNITURES

TISSU CHAINE & TRAME

- Viscose
- Crêpe
- Soie
- ...

METRAGES

- **180 cm x 140 cm** ou **230 cm x 110 cm** de tissu souple et fluide.
- 45 x 40 cm de thermocollant.
- Elastique de 1 cm de large, environ 60 cm.

TAILLES (pour une stature d'1m70)

TAILLE	XS	S	M	L	XL 1	XL 2	XXL
Tour de poitrine	80	84	88	92	96	100	105
Tour de taille	60	64	68	72	76	80	85
Tour de hanches	86	90	94	98	102	106	111

Quelques conseils avant de commencer

PRECISIONS

Les marges de couture ne sont pas incluses dans le patron, se référer au paragraphe 1 « découpe du tissu ».

Un tutoriel pour la réalisation de l'encolure de la blouse est disponible sur le site : https://marisamlmpatrons.fr/blog/2021/12/aerienne-tutoriel/

- Si vous êtes entre deux tailles vous pouvez opter pour la taille du dessous, la blouse a une coupe ample.
- L'utilisation d'un tissu fluide est fortement conseillée afin que la blouse ait un joli tombé sans paraître trop large et en restant confortable.
- Il est recommandé de thermocoller la parementure pour un bon maintien de l'encolure.
- Si votre tissu est fragile, vous pouvez utiliser de la vlieseline stabilmanche sur l'intérieur de l'encolure afin d'éviter que le tissu se déforme.
- Il est important de repasser les coutures au fur et à mesure.

LEXIQUE

ENDROIT

ENVERS

TISSU PRINCIPAL