cut N sew

BAHIA

VERSION SHORT & PANTALON COUPE MUM
2 FORMES DE POCHES & DE PASSANTS

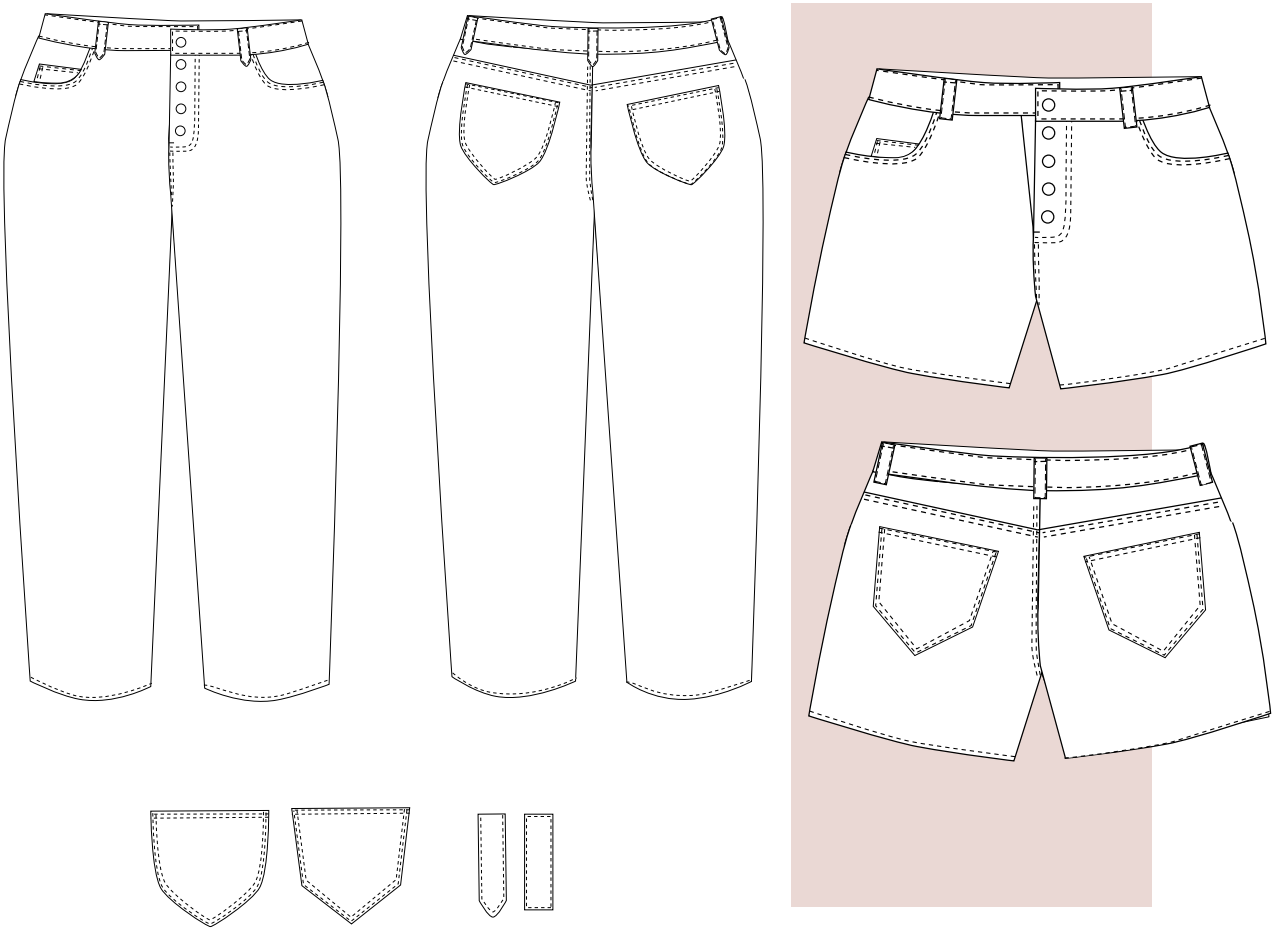

Niveau Intermédiaire

CUT-N-SEW.COM

Temps 3H

Bahia est un modèle de pantalon 7/8ème ou de short style Mum. Le modèle est donc taille haute et assez large au niveau des jambes. Tu as deux formes différentes de passants et de poches. Il y a également la poche briquet sur le côté droit ainsi qu'un empiècement dos afin de donner du galbe. De plus, les deux versions se ferment à l'aide de boutons pour un côté un peu plus original. Bahia sera l'intemporel de ta garde-robe !
Les modèles de présentation sont réalisés en velours milleraies et un en jean.
Tu peux également choisir ce type de tissu ou utiliser un tissu plus léger comme un lin par exemple.

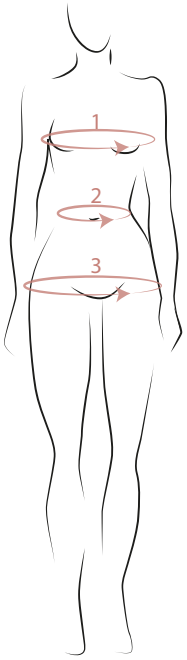

Cut N Sew propose des patrons de couture multi-tailles. Ils sont élaborés selon le tableau de mesures ci-dessous pour une stature de 167 cm. Les valeurs sont exprimées en cm.

Prends tes mesures et choisis la taille qui te correspond.

Le modèle est conçu selon une morphologie en sablier mais tu peux l'adapter à la tienne en apportant quelques modifications sur le patronnage ou tu peux choisir d'apporter les retouches pendant la confection.

Tailles	34	36	38	40	42	44	46	48	50	52
Tour de poitrine	80	84	88	92	96	100	104	108	112	116
Tour de taille	60	64	68	72	76	80	84	88	92	96
Tour de hanche	86	90	94	98	102	106	110	114	118	122

Afin de choisir la bonne taille, tu peux te réfèrer au tableau de mesures du vêtement fini ci dessous, cela peut te donner une idée de l'ampleur de celui-ci:

Tailles	34	36	38	40	42	44	46	48	50	52
Tour de taille	62.1	66.1	70.1	74.1	78	82	86	89.9	93.9	97.9
Tour de hanche	96.5	100.8	105.2	109.4	113.6	117.8	122	126.2	130.4	134.6
Tour de cuisse bas du short	65.1	67.1	69.1	71.1	73.1	75.1	77.1	79.1	81.1	83.1
Tour de cuisse pantalon*	59.6	61.7	63.6	65.3	67.2	69	70.8	72.6	74.5	76.1

* mesure prise à 10 cm du haut de l'entrejambe
= > C'est une forme Mum donc assez large au niveau des jambes

QUELQUES CONSEILS

- Assure toi d'avoir les fournitures nécessaires
- Lave, sèche et repasse le tissu
- Plie bien le tissu endroit contre endroit, la pliure toujours parallèle à la lisière au moment de la découpe au pli
- Assure toi de bien reporter l'intégralité des repères du patron sur le tissu. Tu peux cranter le milieu des pièces coupées au pli)
- Égalise les pièces après la découpe
- Utilise un point zig zag serré pour le surjet si tu n'as pas de surjeteuse, cela évite que le tissu ne s'effiloche
- Épingle le tissu pour éviter qu'il ne glisse pendant la couture
- Réalise une toile cela te permettra d'anticiper les retouches

L'IMPRESSION

Imprime le patron en taille réelle ou échelle100% et assemble les feuilles A4 en te référant à l' exemple ci dessous.
Les rectangles doivent coïncider et les triangles également.

EXEMPLE :

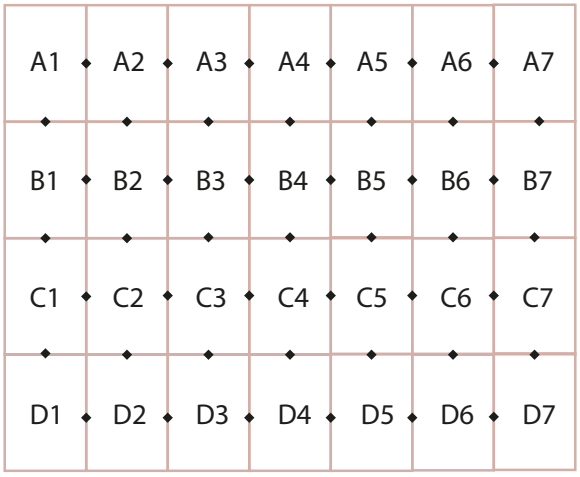

IMPORTANT : pour vérifier que le patron sera bien imprimé à l'échelle, imprime la première page (A1) et mesure le carré test (10x10cm).

N'hésite pas à te rendre sur le blog, tu trouveras un article détaillé au sujet de l'assemblage d'un Patron PDF

Un format A0 et un format pour projecteur sont également fournis.

Tu trouveras dans le fichier :

- Livret : page 1 à 10
- Planche patron A4 : page 11 à 54
- Planche patron A0 : page 55 à 58
- Planche projecteur : page 59 (si tu es équipé d'un vidéoprojecteur)

Astuce : si tu souhaites séparer les fichiers, rends toi sur ilovepdf.com (gratuit)

LA NOMENCLATURE

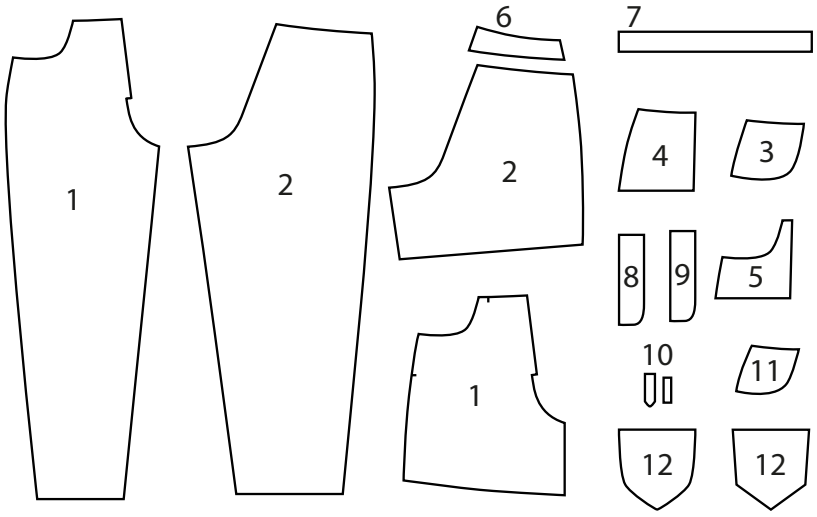

1 : DEVANT SHORT OU PANTALON X 2
2 : DOS SHORT OU PANTALON X2
3 : HAUT DE POCHE X2
4 : FOND DE POCHE X2
5 : SAC DE POCHE X2
6 : EMPIÈCEMENT DOS X2
7 : CEINTURE X2 au pli
8 : SOUS-PONT GAUCHE X1
9 : SOUS-PONT DROIT X1
10 : PASSANT 1 X5 OU PASSANT 2 X10
11: POCHE BRIQUET X1
12 : POCHE DOS 1 OU 2 X2

- Nombre de pièces au total après la coupe : 24 avec Passant 1, 29 avec Passant 2

PLAN DE COUPE

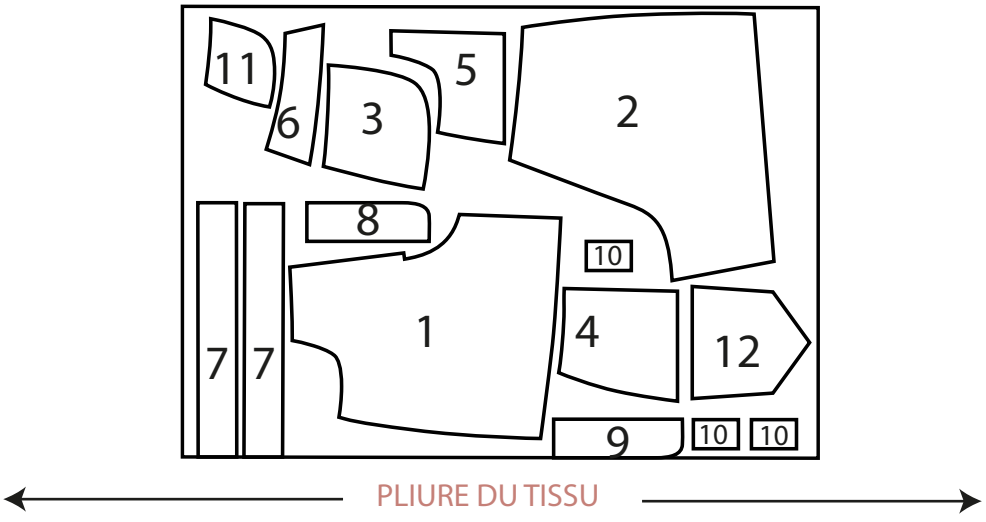

* Ceci est le plan de coupe du short. Pour le pantalon, remplace par les pièces 1 et 2 du short par les pièces pantalon
** Découpe les passants dans les chutes, positionne en 3 pour le passant 1 et 5 pour le passant 2 afin d'en obtenir le double.

LES FOURNITURES

Ce modèle a été élaboré avec un tissu chaine et trame (sans élasthane)
Leticia peut être confectionné dans un jean, un velours milleraies (non extensible). Il peut également être réalisé dans un tissu plus léger type lin. Tu n'es pas obligé de faire les surpiqûres.

- Tissu 135 cm (laize 140 cm) pour le short et 205 cm pour le pantalon
- Thermocollant 35 cm
- 5 ou 4 boutons 20 à 22 mm de diamètre
- Fil assorti au tissu et du fil pour les surpiqûres
- Des rivets pour une finition jean