1. LES FRANGES

1.1 Coupez les franges

Prends les bandes destinées aux franges, coupe :

2 longueurs de 17cm
2 longueurs de 21cm
2 longueurs de 25cm
2 longueurs de 29cm

Coupe les franges de 5mm de large, **arrête la coupe à 1cm du bord haut**.
Cette opération est plus facile avec un cutter rotatif, bien qu'on puisse le faire avec une paire de ciseaux ou un cutter basique. C'est un peu fastidieux… courage…

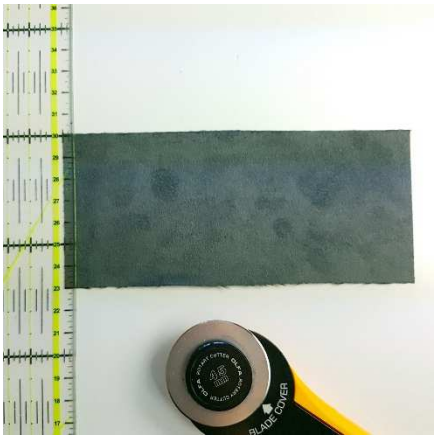

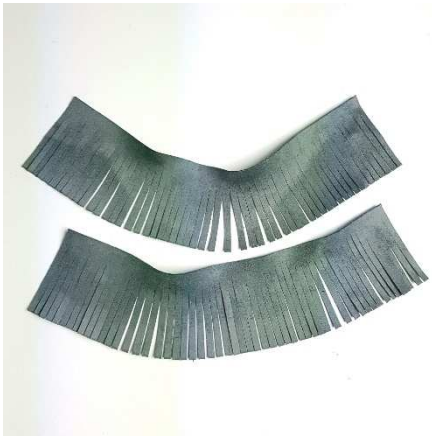

1.2 Coudre les franges

Prends la pièce de devant et celle de derrière, le petit côté en haut.
Trace des repères à 7cm du bas, à 13 cm du bas, à 19cm du bas puis à 25cm du bas.
Positionne-s-y du ruban adhésif double face.

Positionne une bande de franges de 29cm le long du 1er repère en bas, fixe à l'aide du scotch double face.
Coudre à 2mm du bord de la bande de frange tout le long.

Prends la bande de 25cm et positionne-la sur le second repère, coudre tout le long à 2mm du bord.
Prends la bande de 21cm et positionne-la sur le troisième repère, coudre tout le long à 2mm du bord.
Prends la bande de 17cm et positionne-la sur le quatrième repère, coudre tout le long à 2mm du bord.

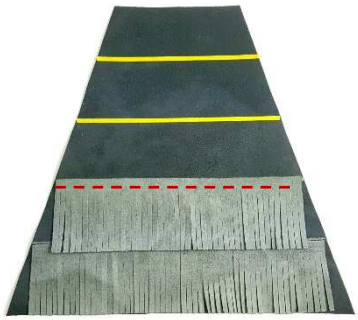

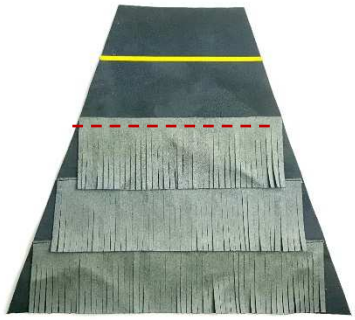

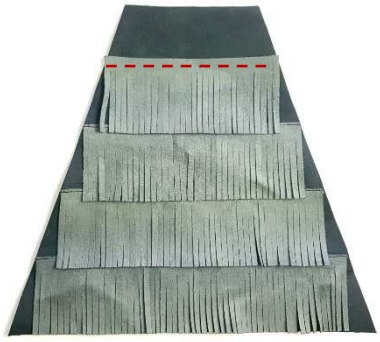

2. MONTAGE

2.1 Assemble le fond du sac

Pour assembler le sac fais un montage en étoile, prends le fond et fixe avec des pinces le plus grand côté avec le bas de la pièce de devant, endroit contre endroit, couds avec 1cm de marge, en commençant et en s'arrêtant à 1 cm du bord.
Prends garde de ne pas coudre les franges.

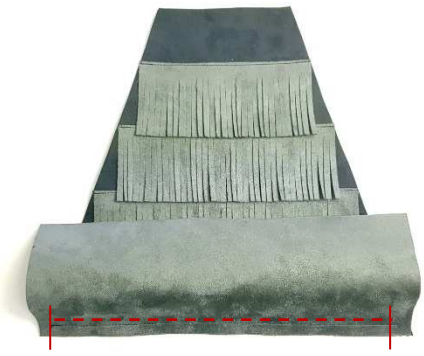

De la même manière, assemble l'autre grand côté du fond avec le bas du dos, endroit contre endroit, avec une marge de 1cm, en commençant et en s'arrêtant à 1 cm du bord.