BASIC SHORTS
NÄHANLEITUNG

SCHNITTMUSTER N°13
GRÖSSEN: 34 - 52

DU BRAUCHST

WERKZEUG
- Haushaltsnähmaschine oder Overlock-Nähmaschine
- Standard Nähutensilien
- ggf. Zwillingsnadel
- Adobe Reader (der Download ist kostenlos)

MATERIAL
- je nach Größe ca. 0.90 - 1.30 m Sweat, Popeline oder leichter Köper
- je nach Größe ca. 1 - 1.20 m Gummiband 4 cm breit
- farblich passendes Garn

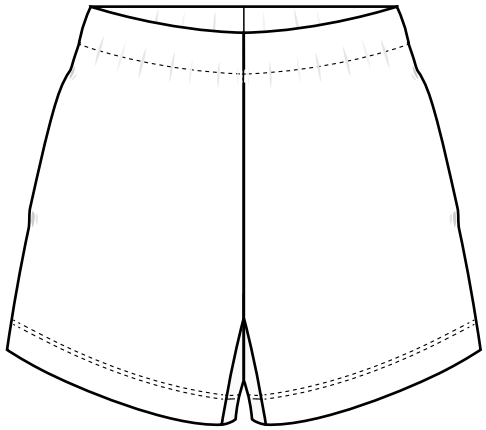

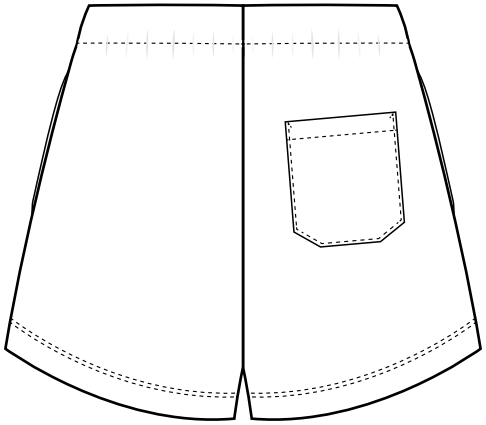

MIT 2 NAHTZUGABEN VARIANTEN
für Jersey und Webstoffe

SCHWIERIGKEITSGRAD

DIE BASIC SHORTS

Wir haben die Eleganz der 50´s mit der Coolness von Heute in einer Passform vereint!

Der taillenhohe Gummibund ist super bequem und leicht genäht. Das kurze, weite Hosenbein hat einen geformten Saumabschluss, der deinen Beinen schmeichelt. Für den sportlichen Touch sorgt die nach vorn verlegte Innenbeinnaht.
Die seitlichen Eingriffstaschen sind optional und easy zu verarbeiten. Ob mit oder ohne Po-Tasche auf der Hinterhose bleibt ein weiteres Detail, mit dem du spielen kannst.

Damit du maximale Freiheit bei der Materialauswahl hast, kommt der Schnitt mit zwei Nahtzugaben für Webware und für Jersey-/ Sweat-Materialien.

BE FAIR - DON´T SHARE!

MEINWERK DIY ist auf deine Fairness und jeden einzelnen Kauf angewiesen! Teilt eure Nähfreude und Ideen aber bitte nicht die Schnittmuster!

JERSEY NÄHEN

TIPPS & TRICKS

MEINWERK DIY

MAKE IT YOURS!

DIE GUTEN EINSTELLUNGEN:
Bevor du dich kopfüber in das Abenteuer BASIC SHORTS stürzt, solltest du dir die Informationen zur richtigen Vorbereitung anschauen, die ich dir unter folgenden Links bereitgestellt habe:

SCHNITTMUSTER DRUCKEN
meinwerkdiy.com/schnitt-drucken

SCHNITTMUSTER ANPASSEN
meinwerkdiy.com/schnitt-anpassen

ERSTE SCHRITTE
meinwerkdiy.com/vor-dem-naehen

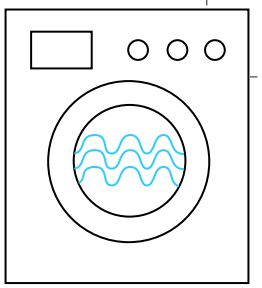

SWEAT-/ BAUMWOLLSTOFFE IMMER VORWASCHEN!!

JERSEY MIT DER HAUSHALTS-NÄHMASCHINE NÄHEN

Das Wichtigste bei Jersey ist, dass die Naht elastisch ist und sich mit dem Material ausdehnen kann. Das heißt es muss genug Faden in der Naht sein, sodass sie bei Belastung nicht reißt.

Jede Maschine hat unterschiedlich elastische Stiche, die du gerne durchprobieren kannst. Am besten mit dem Material, das du verarbeiten möchtest.

Die einfachste, elastische Naht machst du mit dem Zickzack-Stich. Schließe die Nähte bei 7mm mit einem schmalen, kurzen Zickzackstich und versäubere sie mit einem breiteren Zickzackstich an der Stoffkante (nutze hierfür die 7mm Nahtzugabe).

Falls du eine Overlock- / Kettelmaschine hast, perfekt! Dann machst du die Verbindungsnähte mit 4-fädiger Overlocknaht. Du solltest auch hier vorab eine Probenaht mit deinem Material machen.

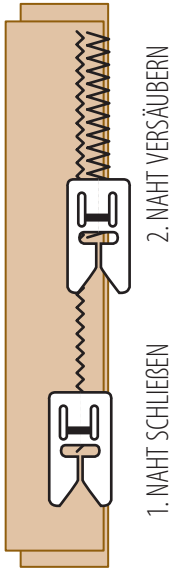

ZICKZACKSTICH EINSTELLEN

Die Stichbreite stellst du an einem Rädchen oder Knöpfchen ein.

Das Gleiche gilt für die Stichlänge. Ich habe meine Länge so eingestellt, dass ca. 4 Zacken auf 1 cm Naht kommen.

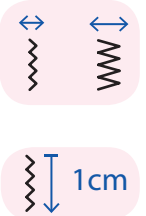

FÜSSCHENDRUCK VERRINGERN

Bei den meisten Nähmaschinen kannst du den Füsschendruck regulieren. Wenn du das Gefühl hast, deine Maschine dehnt die Naht bei elastischen Stoffen aus, kann es helfen den Druck zu verringern. Teste dies am Besten mit dem Stoff, den du verarbeiten möchtest.

STARTER - LÄPPCHEN VERWENDEN

Damit der Transporteur am Nahtanfang gut greifen kann und der Stoff sich nicht in der Stichplatte verfängt, beginne deine Naht auf einem „Starter-Läppchen". Starte mittig auf dem Läppchen und lege dein eigentliches Nähgut direkt dahinter. Riegel Anfang und Ende deiner „richtigen Naht". Schneide das Läppchen ab und verwende es beim nächsten Nahtanfang wieder.

IMMER SCHÖN LOCKER LASSEN!

Als Nähanfänger neigen manche dazu den Stoff zu sehr festzuhalten, was gerade bei elastischen Stoffen ungünstig ist. Achte beim Nähen darauf, den Stoff immer schön locker und gerade auf der Maschine zu führen. Die linke Hand hält den Stoff glatt, die rechte schiebt Stoff nach.

DIE BASIC SHORTS

JERSEY ODER WEBSTOFF?

Damit du bei der Materialauswahl maximal flexibel bist hat das Schnittmuster der BASIC SHORTS zwei Nahtzugaben (NZG) Varianten:

- 7mm für Jersey/ Sweat (gestrichelte Nahtzugabe)
- 1cm für Webstoffe

In dieser Anleitung nähe ich die Shorts aus Sweat mit einer Overlocknaht bei 7mm. Wenn du mit der Haushaltsnähmaschine Sweat vernähen möchtest, gehe vor wie auf Seite 2 beschrieben. Für die Shorts aus Webstoff, nähe mit dem Gradstich bei 1cm und versäubere die Schnittkante.

Schneide die Papierschnittteile an der für dich entsprechenden Nahtzugabe aus.

MIT ODER OHNE TASCHEN?

Wenn du die BASIC SHORTS ohne Eingriffstaschen an der Seitennaht nähen möchtest, schneide die im Schnitt gekennzeichnete NZG an den Seitennähten ab. Die Po-Tasche hat für Jersey wie für Webware 1cm NZG.

SCHNEIDE ZU

OBERSTOFF:

- 2 x Vorderhose
- 2 x Hinterhose
- ggf. 4 x Taschenbeutel
- ggf. 1 x Po-Tasche

Achte beim Zuschnitt darauf, alle Knipse nur 3 mm tief in den Stoff einzuknipsen, keineswegs tiefer, da sonst die Naht beschädigt wird. Knipse sind Passzeichen, die dir beim Nähen Orientierung geben.

MARKIERE

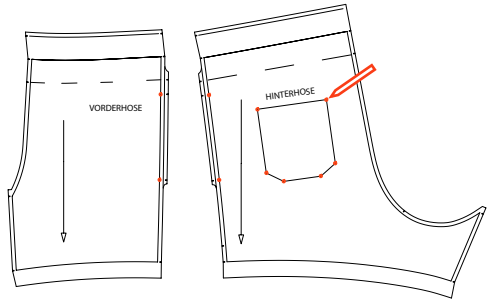

WENN DU DIE BASIC SHORTS MIT TASCHEN NÄHST

Steche die im Schnitt eingezeichneten Markierungspunkte/ Bohrlöcher z.B. mit einem spitzen Bleistift durch und übertrage die Markierungspunkte mit Kreide / Trickmarker auf die rechten Stoffseiten.