Möglichkeiten Mailin zu nähen

Shirt / Top

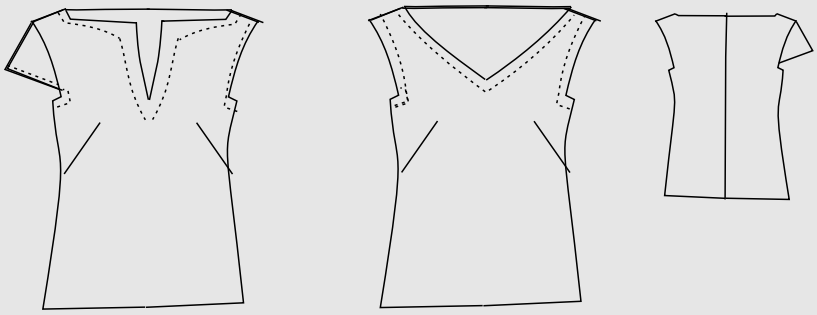

Tunika

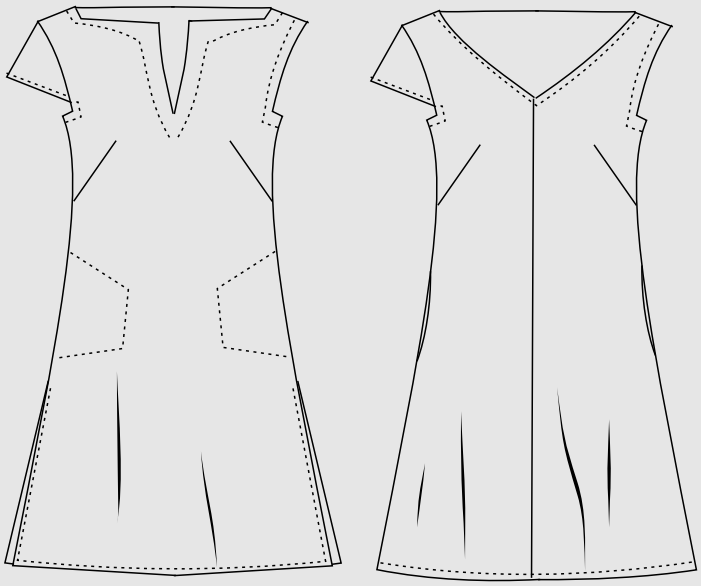

Ausschnitt Variante falls
der Ausschnitt zu tief erscheint

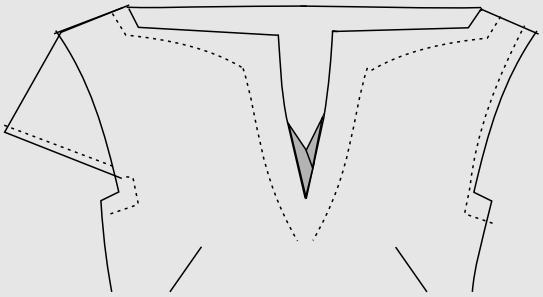

Maxikleid

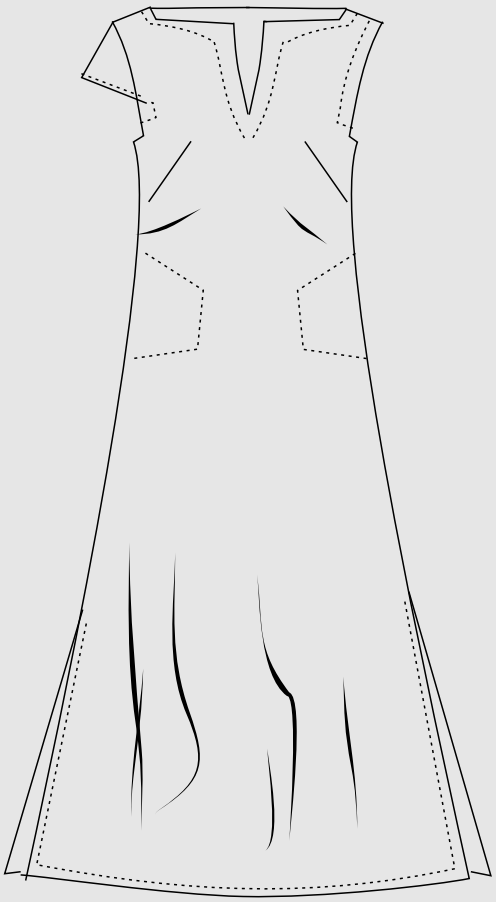

Kleid

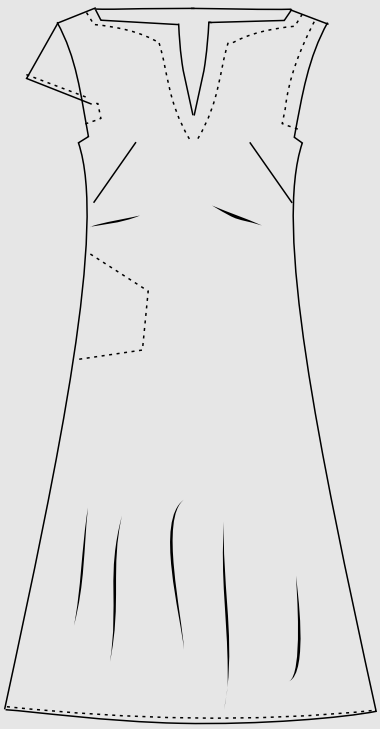

Stoffverbrauch und Zuschneiden:

Stoffverbrauch ist berechnet mit 145 cm Warenbreite alles in eine Richtung zugeschnitten! Wenn man den Stoff in beide Richtungen zuschneiden kann benötigt man weniger Stoff.

Einlage empfehle ich H 180 von Vlieseline

Größe	Shirt/ Top	Tunika	Kleid	Maxikleid	Einlage
34 – 36	0,90 m	1,00 m	1,20 m	1,70 m	0,30 m
38 - 40	1,10 m	1,10 m	1,30 m	2,00 m	0,30 m
42 - 44	1,20 m	1,30 m	1,55 m	2,10 m	0,30 m
46 - 48	1,40 m	1,50 m	1,70 m	2,20 m	0,30 m
50 – 52	1,50 m	1,70 m	1,90 m	2,40 m	0,30 m
54 – 56	1,70 m	1,90 m	2,10 m	2,60 m	0,30 m

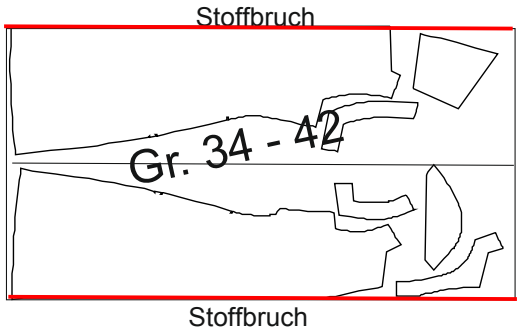

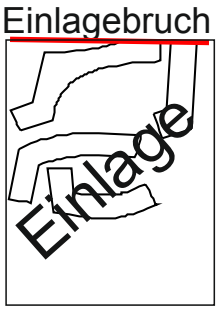

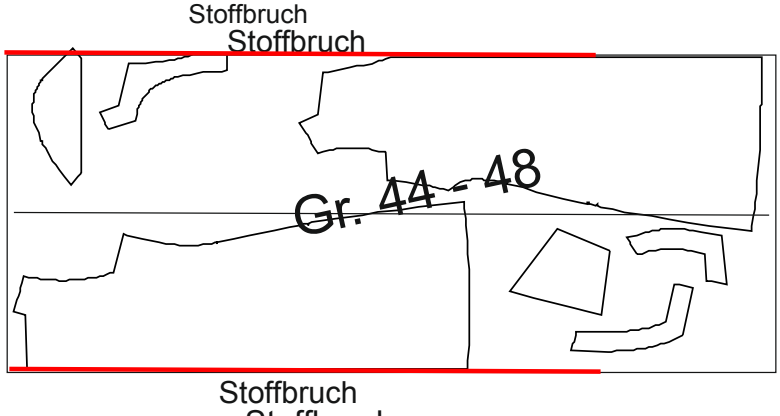

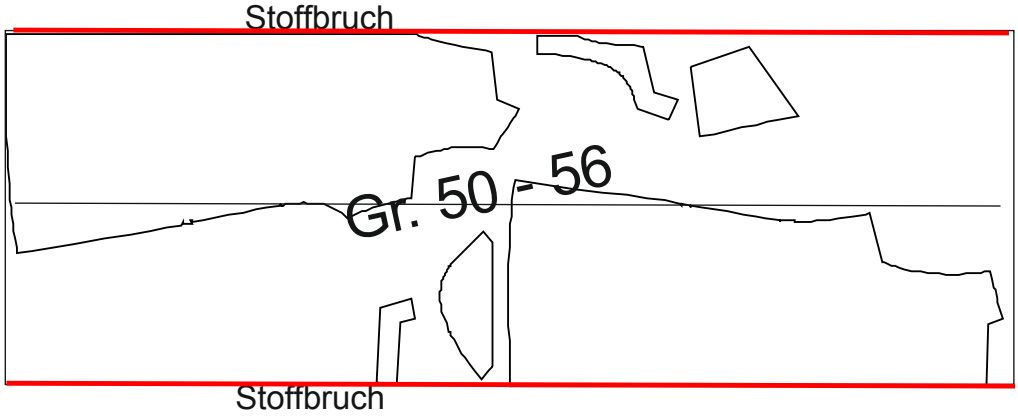

Ab Größe 50 evtl. den Rücken mit Naht zuschneiden, dann muß je Rückenteil 1 cm Naht zugegeben werden !!!

• Schulternähte vom Vorder- und Rückenteil zusammennähen und anschließend die Nähte auseinander bügeln	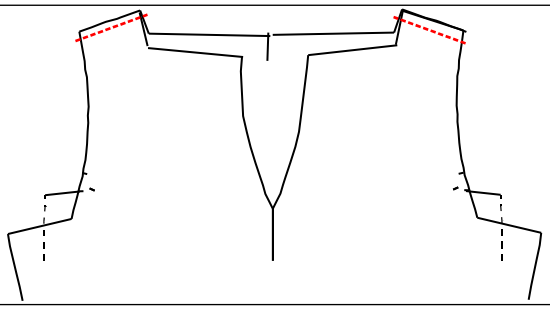
• Provisorisch (mit einem großem Stich) die Seitennähte schließen um das Teil anprobieren zu können. Erster Passformcheck	
• <u>Ausschnitt</u>, den Beleg an das Vorder - und Rückenteil stecken, dabei jeweils die hintere Mitte vom Beleg und Rückenteil markieren, die Schulternähte aufeinander stecken. Die Eckpunkte und vordere Spitze am besten einzeichnen um zu sehen, wie weit du nähen musst. Rundum Füßchenbreit verstürzen (abnähen)	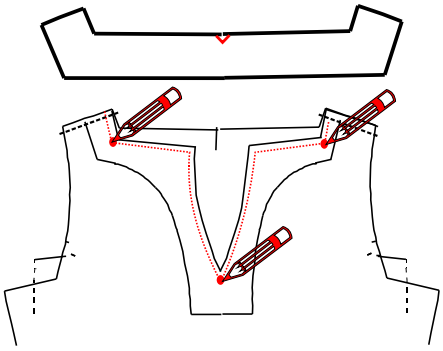
• Ausschnitt wie auf der Skizze 2mm vor der Naht einschneiden, dann wenden und nach links bügeln, dass die Naht nach innen liegt..	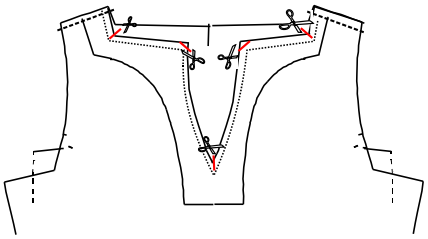
• Ausschnitt wie eingezeichnet durchsteppen	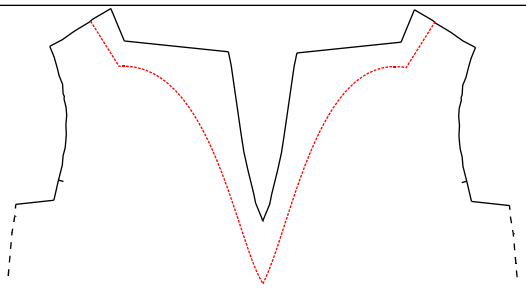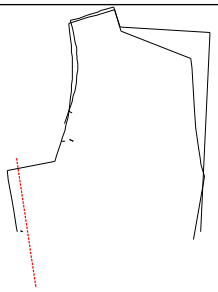
• Seitennähte schließen. • Bei der Tunika **<u>mit Schlitz</u>** bis 2 cm unter die Taschenmarkierung, beim Maxikleid bis zur vollen Kleiderlänge zusammennähen. • Schlitzverarbeitung weiter unten!