Claire Massieu
COLLECTION & PATTERNS

facebook.de/clairemassieucollection

instagram.com/claire_massieu

#doitohlala
#clairespatterns
#rockcreme

www.clairemassieu.com

ROCK CREME

Leicht ausgestellter Rock mit großen Eingrifftaschen und Raffung an der Vorderseite.

Nählevel:

Maßtabelle Körper									
Größe	32	34/XS	36/S	38/M	40/L	42/XL	44	46	48
A: Brustumfang	80	84	88	92	96	102	108	114	120
B: Taillenumfang	64	68	72	76	82	88	96	102	108
C: Hüfte	86	92	96	100	104	110	116	122	128
D: Armlänge	59	59,5	59,5	60	60	60,5	60,5	61	61
E: Körpergröße	166	167	167,5	168	169	169	169	169	169

MASSNEHMEN KÖRPER

Trage zum Maß nehmen entweder Unterwäsche oder enge Kleidung. Ein flexibles Maßband (150-200cm) ist ein praktisches Werkzeug dafür. Um genaue Maße zu erhalten, lässt du dich von jemandem vermessen.
A: Die weiteste Stelle der Brust, gemessen über den Rücken. B: Üblicherweise die schmalste Stelle des Oberkörpers; ansonsten die Stelle, an der ein Rock sitzen soll. C: Die weiteste Stelle des Gesäßes. D: Beginne am obersten Punkt der Armkugel. Arm anwinkeln und über Ellbogen bis zum Handknöchel messen. E: Barfuß an eine Wand stellen und mit einem Bleistift gerade über dem Kopf eine Markierung an der Wand einzeichnen.

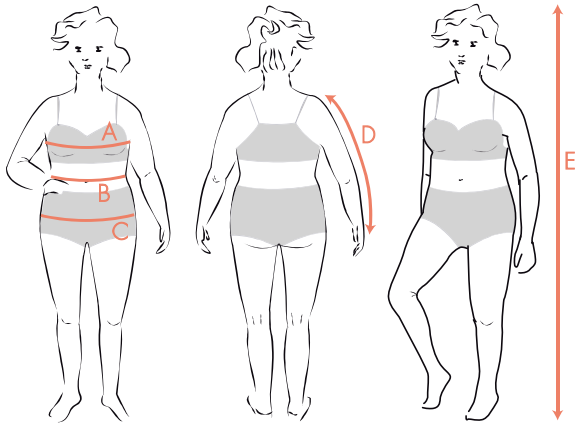

Meine Maße:

Größe _____

A: Brustumfang _____

B: Taillenumfang _____

C: Hüfte _____

D: Armlänge _____

E: Körpergröße _____

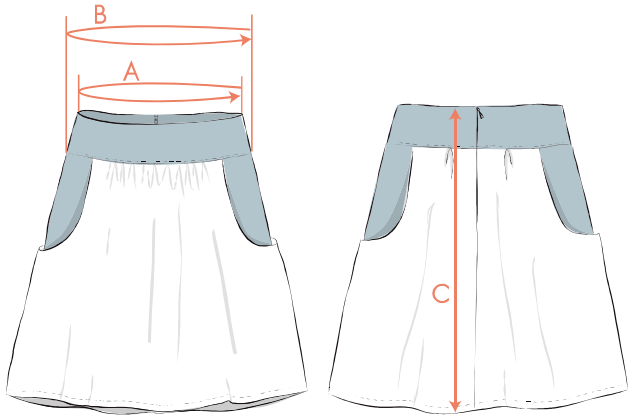

MASSNEHMEN MODELL

Die Maße werden am flach liegenden Kleidungsstück abgenommen. Bitte beachte, dass je nach verwendetem Stoff die Maße abweichen können.

Maßtabelle Rock Creme									
Größe	32	34	36	38	40	42	44	46	48
A: oberer Bundumfang	64,7	68,7	72,8	76,8	82,8	88,8	96,7	102,7	108,7
B: unterer Bundumfang	71,6	75,6	79,7	83,7	89,7	95,6	103,6	109,6	115,6
C: Rocklänge	50,5	51,5	52	52,5	53,5	53,5	53,5	53,5	53,5

8. Nun noch die oberen Kanten der Taschenbeutel an der Oberkante des Rocks fixieren: Stecke hierzu den Taschenbeutel am Rock fest, und nähe mit 0,5 cm Nahtzugabe entlang der Oberkante. Et voilà: Die großen Seitentaschen sind nun fertig.

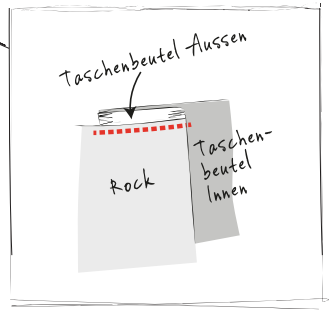

9. Die Falten am Rückteil sind jeweils mit 2 Markierungen im Schnittmuster gekennzeichnet und werden auf der rechten Stoffseite gelegt und genäht. Lege jeweils die äußere über die mittlere Markierung, wie im Schnittmuster angegeben. Dann feststecken und mit 0,5 cm Abstand zur oberen Rockkante nähen.

WIE WÄRE ES MIT EINEM KAFFEE, TEE ODER KALTEN GETRÄNK ZWISCHENDURCH? EINE KLEINE PAUSE KANN WUNDER BEWIRKEN, BEVOR ES AN DIE RÜSCHEN GEHT. HIER BRAUCHEN WIR WIEDER VOLLE KONZENTRATION.

10. Bevor wir weitermachen: Markiere dir unbedingt die vordere Mitte, sowie die Position der Rüschen, falls dies noch nicht geschehen ist. Als Vorbereitung für die Rüschen benötigen wir Hilfsnähte: Diese nähst du jeweils 4 und 7 mm neben der Oberkante im Vorderteil mit einem Geradstich, Stichlänge 5. Von wo bis wo genau, ist im Schnittmuster angegeben und sollte in Form von Markierungen übernommen werden. Dabei das Garn an Anfang und Ende nicht vernähen, sondern beide Male einen Fadenrest von ca. 10 cm hängen lassen.

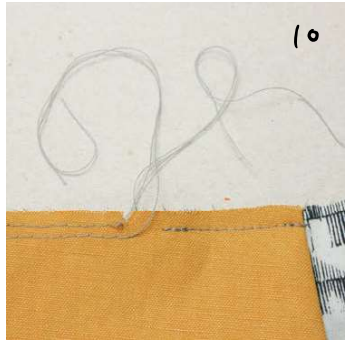

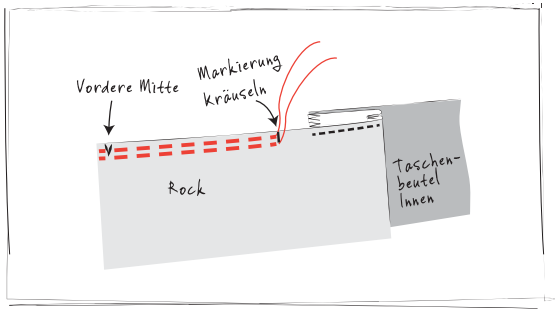

11. Platziere den Rock rechts auf rechts auf dem Außenbund (mit Bügelvlies). Achte darauf, dass die Markierungen übereinanderliegen. Der Bund schließt dabei mit dem Rückteil bündig ab. Beide Lagen feststecken, dabei die Strecke, an der gekräuselt wird, frei lassen.
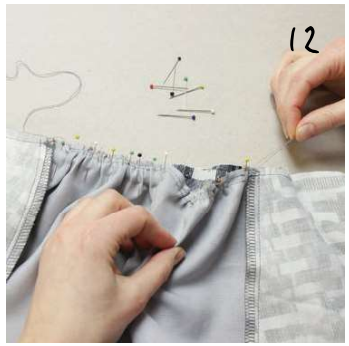
12. Nun wird gekräuselt! Dafür benötigen wir die Hilfsnähte. Ziehe an den Enden der Oberfäden, bis das Vorderteil die Weite des Bundes erreicht hat. Die Strecke feststecken und den kompletten Bund feststeppen. Auf Höhe der Rüschen nähst du lieber etwas langsamer, so können diese hübsch positioniert werden.